LA VOZ DE INDIANA

Indiana's Leading Bilingual Newspaper

Sirviendo a la comunidad desde 1999 • Serving the community since 1999

Edition 568- 11/04/22

Next Issue 11-18-22

WWW.LAVOZDEINDIANA.COM

Indianapolis, IN. - Lafayette, IN. - Lebanon, IN. - Frankfort, IN. - Bloomington, IN. - Franklin, IN. - Greenwood, IN. - Columbus, IN. - Avon, IN. Shelbiville, IN. - Lawrence, IN. Noblesville. IN,- Westfield, IN. - Plainfield, IN. - Carmel, IN. - Anderson, IN. - Logansport, IN. - Kokomo, IN. - Elkhart, IN. - Ft. Wayne, IN - Goshen, IN.

¡Espectacular!

#diademuertosindy

#eiteljorgmuseum

Democracy in the United States is one of the strongest in the world.

La democracia en Estados Unidos es una de las más fuertes del mundo.

Shakira ya tiene su propia 'Barbie'

Shakira already has her own 'Barbie'

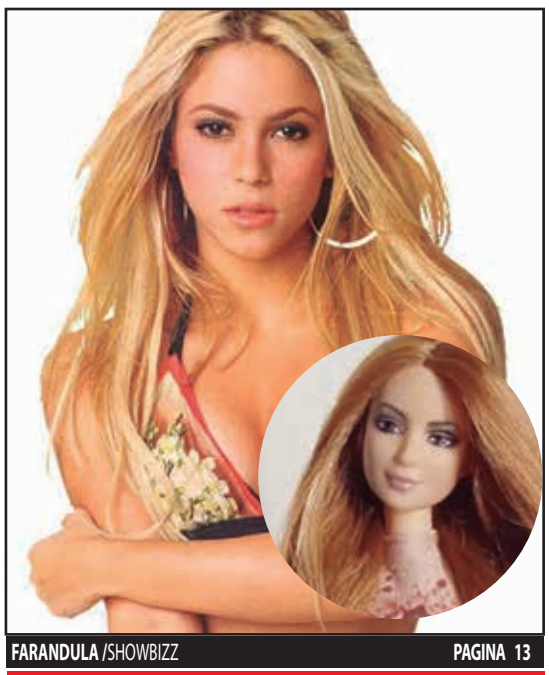

FARANDULA /SHOWBIZZ **PAGINA 13**

CDC esperan que las minorías se vacunen más.

The CDC expects minorities to get more vaccinated.

NACIONAL/NATIONAL **PAGINA 7**

1000 vacunas gratuitas para mascotas.

1000 Free Pet Vaccinations.

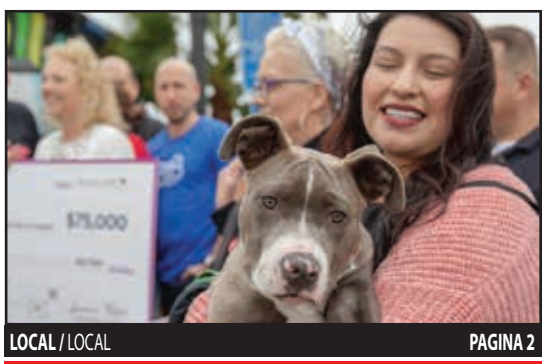

LOCAL / LOCAL **PAGINA 2**

34,5 millones de votantes latinos elegibles.

34.5 million eligible Latino voters.

LOCAL/ LOCAL **PAGINA 3**

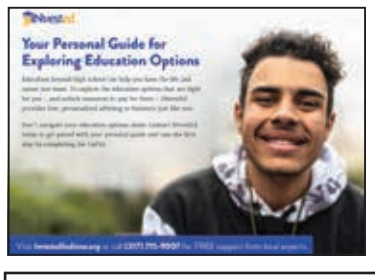

¿Todavía hay esperanza para este mundo?

Para leer en Línea / To read: http://www.blessedbible.com/bilingual.htm

Para obtener una copia gratis escriba / For a free copy write to: NWI Bible Students • P.O. Box 767 • Hebron, IN 46341

O Contáctenos / Contact: questions@blessedbible.com

Siguenos en:

BBB Acredited Bussines · American Cancer Society · La Pantera 1590 AM · wfyi Indianapolis · 107.1 Radio Latina · Vme · Stop Diabetes · American Diabetes Association · citizens energy group · PEPSICO · Girl Scouts · IndyGo · ESKENAZI HEALTH · EXITOS 94.3FM · Indianapolis Zoo

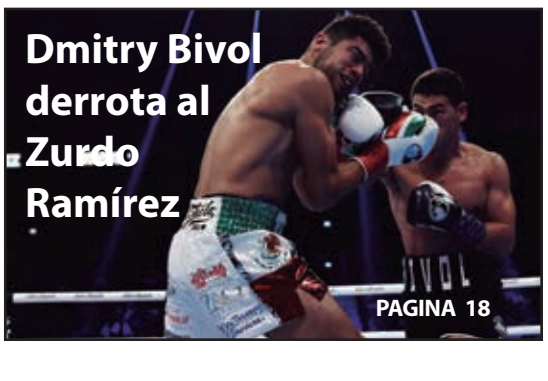

PAGINA 18

Reaching Indiana's community in two languages.

LA VOZ DE INDIANA
Indiana's Leading Bilingual Newspaper

La cocina sana hasta un divorcio

Por: María Marín

Me encontraba a punto de tomar mi vuelo a Turquía cuando la empleada que revisa el boleto aéreo, me reconoció y efusivamente me dijo que soy tan alegre como me ve desde la cocina de mi casa, donde preparo recetas para mis redes sociales. "Me encanta tu manera descomplicada de cocinar... Sí supieras que, metiéndome en la cocina es que supero todo, hasta mi divorcio"

Me hubiese encantado escuchar su historia de superación, pero lógicamente, con una larga fila de pasajeros, no podíamos conversar ni un segundo más. Sin embargo, me quedé pensando en cómo la comida puede salvarte en situaciones difíciles como vencer una depresión, lograr más seguridad, llenarse de valor para tomar una decisión y hasta unir a la familia.

Y no me refiero al placer momentáneo que ofrece comerse una docena de galletas recién horneadas junto a una pinta de helado para "ahogar las penas", sino a considerar una actividad culinaria de la misma forma que se da importancia a hacer ejercicio físico o meditar, en esa búsqueda constante de paz y bienestar.

Y es que, estudios psicológicos han demostrado que ponerse a cortar verduras, pelar huevos, hornear pan, preparar un sandwich elaborado, decorar postres o seguir una receta tiene el poder de bajar los niveles de estrés o ansiedad, controlar los pensamientos negativos, mejorar la autoestima y hasta puede prevenir y mejorar una depresión existente. ¿Te has fijado alguna vez, cómo vuela el tiempo y se te olvida cada problema o preocupación cuando te concentras en cocinar algo?

Desde el punto de vista psicológico, todos los beneficios antes mencionados son posibles porque al comer o al compartir con otros algo que tú mismo hayas preparado es para el cerebro como recibir una gratificación por todo el tiempo y empeño que dedicaste en la cocina.

Si has tratado de superar malas experiencias y vivir tranquilo, deja que la paz que tanto buscas, entre por tu cocina. Y si no eres muy hábil en la cocina, Te recuerdo lo que siempre digo cuando critican mi manera inexperta y jocosa de cocinar: "No soy chef, soy motivadora, conmigo cocinas a tu propio riesgo!"

Para más motivación sígueme en:
Facebook:
https://www.facebook.com
MariaMarinOnline
Instagram:
@mariamarinmotivation
https://www.instagram.com/
mariamarinmotivation/

The kitchen heals even a divorce

By: María Marín

I was about to take my flight to Turkey when the employee who checks the air ticket recognized me and effusively told me that I am as happy as she sees me from the kitchen of my house, where I prepare recipes for my social networks. "I love your uncomplicated way of cooking... If you knew that, getting into the kitchen is how I overcome everything, even my divorce".

I would have loved to hear her story of overcoming it, but logically, with a long line of passengers, we couldn't talk for another second. However, I kept thinking about how food can save you in difficult situations such as overcoming depression, achieving security, being filled with courage to make a decision, and even bringing the family together.

And I am not referring to the momentary pleasure offered by eating a dozen freshly baked cookies with a pint of ice cream to "drown sorrows", but to consider a culinary activity in the same way that physical exercise or meditation are given importance, in that constant search for peace and well-being.

And it is that psychological studies have shown that cutting vegetables, peeling eggs, baking bread, preparing an elaborate sandwich, decorating desserts, or following a recipe has the power to lower stress or anxiety levels, control negative thoughts, improve self-esteem and can even prevent and improve existing depression. Have you ever noticed how time flies and you forget every problem or worry when you focus on cooking something?

From a psychological point of view, all the benefits mentioned above are possible because eating or sharing with others something that you have prepared yourself is for the brain like receiving a reward for all the time and effort you put into the kitchen.

If you have tried to overcome bad experiences and live in peace, let the peace you seek so much enter your kitchen. And if you are not very skilled in the kitchen, I remind you what I always say when they criticize my inexperienced and humorous way of cooking: "I am not a chef, I am a motivator, you cook with me at your own risk!"

For more motivation follow me on:
Facebook:
https://www.facebook.com/
MariaMarinOnline
Instagram:
@mariamarinmotivation
https://www.instagram.com/
mariamarinmotivation/

IndyHumane ofrece 1000 vacunas gratuitas para mascotas para la prevención de enfermedades mortales

Como parte de la iniciativa de Petco Love para proporcionar un millón de vacunas gratuitas para mascotas, IndyHumane ofrece vacunas gratuitas para mascotas en la comunidad de Indianápolis.

Por IndyHumane

INDIANAPOLIS: gracias a una subvención de Petco Love Vaccine Campaign, IndyHumane ofrecerá más de 1000 vacunas caninas y felinas combinadas para mascotas en Indianápolis de forma gratuita.

"Estamos encantados de asociarnos con Petco Love para continuar apoyando a la población de mascotas en nuestra comunidad", dijo Donna Casamento, directora ejecutiva de IndyHumane. "Estas vacunas importantes y gratuitas respaldan la salud animal y pueden ser un elemento disuasorio para aquellos que podrían estar luchando para cuidar adecuadamente a sus mascotas desde un punto de vista financiero. Instamos a los miembros de la comunidad a aprovechar este recurso gratuito para garantizar la salud y el bienestar de las mascotas de nuestra comunidad".

Las vacunas distribuidas a través de la iniciativa Petco Love serán las vacunas DAPPv Canine y HCP Feline.

"Es desgarrador cuando cualquier mascota sufre o muere a causa de una enfermedad que podría haberse prevenido. Se agrava aún más cuando las mascotas no vacunadas ingresan a las perreras de los refugios concurridos, donde estas enfermedades mortales pueden propagarse rápidamente, lo que resulta en múltiples muertes, dispara los gastos y dificulta salvar la vida de las mascotas", dice la presidenta de Petco Love, Susanne Kogut. "Al crear una mayor conciencia y hacer que este cuidado preventivo crucial sea más accesible para las mascotas que actualmente no reciben estas vacunas que salvan vidas, podemos prevenir la peligrosa propagación de enfermedades".

IndyHumane atiende a aproximadamente 10,000 animales anualmente, desde servicios de adopción hasta vacunas de bajo costo y cirugías que salvan vidas. Es el único refugio en el estado que cuenta con un equipo médico y una sala de cirugía con todo el personal, lo que permite que la organización sin fines de lucro cuide a los animales que llegan al refugio, así como a los animales que necesitan ayuda de otros refugios y grupos de rescate. La asociación Petco Love amplía su capacidad de apoyar a más animales diariamente.

IndyHumane Offering 1000 Free Pet Vaccinations for Deadly Disease Prevention

As Part of Petco Love's Initiative to Provide One Million Free Pet Vaccines, IndyHumane Is Giving Free Vaccines to Pets in the Indianapolis Community

By IndyHumane

INDIANAPOLIS – Thanks to a grant from the Petco Love Vaccine Campaign, IndyHumane will offer more than 1000 combined canine and feline vaccinations to pets in Indianapolis free of charge.

"We are thrilled to partner with Petco Love to continue to support the pet population in our community", said Donna Casamento, IndyHumane CEO. "These important and free vaccines support animal health and can be a deterrent for those who might be struggling to properly care for their pets from a financial standpoint. We urge community members to take advantage of this free resource to ensure the health and wellness of our community's pets."

Vaccines distributed through the Petco Love initiative will be DAPPv Canine and HCP Feline vaccines.

"It is heartbreaking when any pet suffers or dies from a disease that could have been prevented. It is further exacerbated when unvaccinated pets come into busy shelter kennels, where these deadly diseases can spread quickly, resulting in multiple deaths, skyrocketing expenses, and hindering saving pet lives," says Petco Love President Susanne Kogut. "By creating greater awareness and making this crucial preventative care more accessible to pets not currently receiving these life saving vaccines, we can prevent the dangerous spread of disease."

IndyHumane serves approximately 10,000 animals annually, from adoption services to low-cost vaccinations to life-saving surgeries. It is the only shelter in the state with a fully-staffed medical team and surgery suite, allowing the nonprofit organization to care for animals that come to the shelter, as well as animals that need help from other shelters and rescue groups. Teh Petco Love partnership broadens their ability to support more animals on a daily basis.

LA VOZ DE INDIANA
Indiana's Leading Bilingual Newspaper
Sirviendo a la comunidad desde 1999 • Serving the community since 1999

Fundado en 1999
Por Liliana Hamnik-Parodi
y Jose Gonzalez Parodi

DIRECTORY

FOUNDER
Publisher and President — Liliana Hamnik-Parodi, voz2@cs.com, (317) 339 7918

ADVERTISING
Vice-President Sales/Marketing — José González Parodi, jgonz0724@cs.com, (317) 281 4616

EDITORIAL PRODUCTION
Editor/Editora — Liliana Parodi, voz2@cs.com

Account Department — (317) 423-0953

Staff Writer freelance — Karla Veronica Molina, Daniel Calanni (Freelance Reporters)

Graphic Designer — Oscar Sánchez

Translation — Elba Gonzalez

National Reporters freelance — Francisco Fajardo en Miami, Juan Fernández en New York, Miguel Fajardo en Houston

International Reporters freelance — Joaquin Morgado en México

Distribution — SoniaOrozco- Indianapolis, Nivia Apolaya - Lafayete, Columbus, Lebanon, Crowfordsville, Frankfurt., German Gonzalez - Anderson

Local Reporter (Freelance) — SoniaOrozco

Director de asuntos internacionales — Joaquín Morgado

Teen La Voz — BrendaSoliz

Sports — Gustavo Ochoa (El tato de los Deportes), Wilson Ortiz (El Doctor de los Deportes), La Voz de Indiana (Deportes)

La Voz de Indiana
2911 West Washington Street
Indianápolis, IN 46222
PHONES: (317) 423-0953
Email: Voz2@cs.com
jgonz0724@cs.com

Account Department Office
(317) 423-0953

Oficinas en Colombia
011 57 46047436
011 57 3505552673

Aceptamos cualquier tarjeta de crédito
We accept

Favor de enviar press releases a:
jgonz0724@lavozdeindiana.com
for press releases please send to:
jgonz0724@lavozdeindiana.com

Los latinos son el grupo racial y étnico de más rápido crecimiento en los EE. UU., con 62 millones de latinos viviendo en los Estados Unidos, incluidos 34,5 millones de votantes latinos elegibles.

Por: Susana Barragán, Analista de Políticas, Proyecto de Política Económica, UnidosUS

La contribución económica sin precedentes de los latinos se refleja en su alta tasa de participación en la fuerza laboral y sus mayores tasas de iniciativa empresarial que sus contrapartes no hispanas. Los latinos también gastan más. Como grupo, se proyecta que los latinos tengan un poder adquisitivo de $2.6 billones en los próximos 3 años.

El voto latino es especialmente crucial en las elecciones intermedias de este año. Mientras los demócratas y los republicanos luchan por el control del Congreso, los latinos forman un formidable bloque de votantes en estados fundamentales para el control del Senado: Arizona y Nevada. Sin embargo, los latinos siguen siendo pasados por alto en las conversaciones sobre la economía. Para citar a la reina de las comedias románticas Julia Roberts: "Gran error. Enorme."

Cuando UnidosUS y Mi Familia Vota preguntaron a 2750 votantes latinos cuáles son los temas más importantes que los funcionarios electos deberían abordar, los votantes eligieron sistemáticamente la inflación, el crimen y el empleo como las principales prioridades. Específicamente:

El 46 % de los latinos dijo que la inflación y el aumento del costo de vida es un problema importante que los funcionarios electos deben abordar, lo que lo convierte en el principal problema general más apremiante identificado.

El 85% de los latinos preocupados por la inflación dijeron que están preocupados por el aumento de los alimentos y los gastos básicos de subsistencia.

El 29 % de los latinos identificaron los empleos y la economía como un tema importante que los funcionarios electos deben abordar, lo que lo convierte en el tercer problema identificado más apremiante en general.

El 64% de los latinos que eligieron trabajos y la economía están preocupados porque los trabajos no pagan lo suficiente y/o deben tomar un segundo trabajo; Al 36% le preocupa que se avecinan despidos o que se les reduzcan las horas; y el 29% señala que la falta de trabajadores significa hacer turnos u horas extra.

No sorprende que los trabajos sean un tema prioritario para los latinos. La pandemia de COVID-19 diezmó muchos de los sectores laborales en los que los latinos están empleados de manera desproporcionada. Un mes después de la pandemia de COVID-19 en 2020, la tasa de desempleo latino se disparó del 5,9 % al 18,8 %. En comparación, la tasa de desempleo nacional aumentó de 4,4% a 14,7% en el mismo período. El Departamento de Trabajo de EE. UU. atribuye la alta tasa de desempleo de los latinos durante la pandemia en parte como una consecuencia directa de la sobrerrepresentación de los latinos en ocupaciones presenciales de bajos salarios, como limpieza y mantenimiento; preparación y servicio de alimentos; y transporte y mudanza.

Dos años más tarde, el mercado laboral se está recuperando, pero las tasas de empleo de los latinos siguen rezagadas. En todo momento desde marzo de 2020, la tasa de desempleo latino ha sido más alta que la tasa nacional. Hoy, la tasa de desempleo de los latinos se ubica en 4.5 %, que es más baja que la tasa de marzo de 2020, pero aún más alta que la tasa nacional de desempleo de 3.7 %. Entonces y ahora, los trabajadores latinos luchan para llegar a fin de mes en ocupaciones de bajos salarios con grandes diferencias salariales, robo de salarios desenfrenado y protecciones laborales insuficientes. También es menos probable que tengan acceso a beneficios laborales como cuentas de jubilación, atención médica y licencia familiar y por enfermedad remunerada.

Los formuladores de políticas que deseen una recuperación económica más completa deben ser muy conscientes de la fuerza laboral responsable de mantenerla a flote en primer lugar. Los latinos están hablando alto y claro sobre la necesidad de buenos trabajos.

Como gran parte del país, los latinos ahora también deben lidiar con la inflación, un problema que afecta a las familias latinas más que a la mayoría. Un estudio de 2022 encontró que la primera etapa del pico de inflación en 2020 afectó más a los hogares más pobres que a los más ricos, mientras que otro estudio de inflación de 2022 encontró que los afro-americanos y latinos están experimentando una inflación significativamente más alta que el promedio nacional.

Si bien las causas de la inflación son complejas, desde problemas en la cadena de suministro hasta aumento de precios, es importante reconocer que los remedios son claros. Debido a que abordan el aumento de los costos de vida, los programas que están poniendo dinero en efectivo en los bolsillos de las personas, como el Child Tax Credit (CTC) ampliado, son un salvavidas para las familias en apuros. También cuentan con un amplio apoyo en todas las líneas de los partidos políticos. Nuestra encuesta de 2022 mostró que el 70% de los votantes latinos apoyan firmemente hacer permanentes las expansiones de CTC que aumentaron la cantidad de familias elegibles para recibir el crédito y redujeron la pobreza infantil en un 46% en 2021. Encuestas adicionales muestran que, para las mujeres menores de 50 años y los votantes negros, el CTC es una solución popular para hacer frente a la crisis económica que enfrentan las familias.

Cuando los latinos expresan inquietudes, la apuesta segura es escuchar y hablar sobre lo que funciona:

El CTC y otros apoyos a las familias para garantizar que las personas de bajos ingresos y los latinos puedan mantenerse a flote en medio de una crisis del costo de vida.

Mayor acceso a medidas de red de seguridad a las que quizás no puedan acceder a través de su empleo, como licencia familiar y médica pagada, beneficios de jubilación y cobertura de atención médica asequible y de calidad.

Mejora de la seguridad económica de los latinos al mejorar la calidad de los trabajos en los que los latinos están sobrerrepresentados a través de protecciones más sólidas para los trabajadores y reduciendo la brecha salarial de los latinos.

La Voz de Indiana, la voz de todos.
Establecidos desde 1999

LA VOZ DE INDIANA
Indiana's Leading Bilingual Newspaper

La democracia en Estados Unidos es una de las más fuertes del mundo

Por Gerardo Moctezuma/Front Page Live

La democracia en nuestro país sigue siendo una de las más fuertes del mundo, ¿por qué decimos esto?, la respuesta es fácil, muchos nos quieren hacer pensar que la democracia de los americanos no es sólida ni verdadera, algunos refieren que hemos perdido nuestra capacidad de decidir y que incluso, muchas veces nuestro voto ha sido mal utilizado o desperdiciado.

En una encuesta reciente publicada por NBC/Telemundo, los latinos clasificaron las "amenazas a la democracia", como uno de los problemas más importantes que enfrenta el país (20%), por encima de un 17 % que dijo que el empleo y la economía, mientras que el 11 % dijo que la inmigración y la situación en la frontera. Los latinos somos una comunidad creciente y cada vez más fuerte (LATINO POWER), estamos trabajando duro día con día para mantener a nuestra familia y para apoyar a nuestra comunidad en ámbitos como la salud, la educación, los derechos humanos, pero también debemos de tener en claro la importancia de la democracia y lo que ésta debe representar para nosotros.

El voto Latino debe seguir creciendo

Para que el voto latino siga creciendo y tenga más fuerza, no debes olvidar participar en las próximas elecciones, infórmate antes y acércate a tus candidatos. Manifiesta tus dudas, preocupaciones y dudas, exige soluciones a tus problemas, pero también sé positivo llevando el mensaje de la democracia a tu comunidad, amigos y familiares. El Voto Latino es importante, es fuerte, es único y también es necesario para nuevos cambios y un futuro con más y mejores derechos para todos.

Debemos entender la importancia de ir a votar como latinos:

- Cuando estás en la urna y decides votar, tu voto vale lo mismo que el de cualquier persona, tu voto vale mucho y te da poder de decisión. No importa si eres una persona latina joven, adulta o mayor, no importa si eres alguien importante, alguien sencillo, alguien con estudios o sin estudios, tu voto vale.
- No dejes de votar, es tu mejor arma para manifestar tus opiniones en una democracia.
- Votar no es un examen, vota por lo que tú sabes o conocer, por un candidato o por varios, nadie te puede cuestionar sobre por quien votaste, infórmate para que puedas votar con conocimiento de causa y por quien te ofrezca mejores propuestas.
- Al votar, no votas solo por ti, estás votando por tu comunidad, por tu familia y estás votando por todos aquellos que no pueden votar por alguna razón.
- Las democracias modernas requieren de votantes comprometidos que estén dispuestos a salir en el día de las elecciones y votar para exigir gobernantes responsables, honestos y comprometidos que ayuden a la comunidad a resolver los problemas más urgentes: empleo, salud, vivienda, impuestos, educación, migrantes, alimentación, servicios, mejor clima y sustentabilidad para el mundo.

Votar brinda beneficios importantes para todos

Votar el próximo 8 de noviembre traerá ventajas importantes para ti y tu comunidad, dejar pasar esta oportunidad es un desperdicio de tus derechos democráticos, así que platica con tus familiares y amigos, y organicen grupos para estar listos el día de las elecciones, salgamos en comunidad y con el ánimo y el orgullo de ser latinos por delante, no permitamos que nadie ni nada nos detenga al momento de manifestar nuestro máximo derecho a la libertad, el voto es muy necesario y somos muchos los que podemos mover el cambio en beneficio de nuestros hijos.

Visita: www.vote.gov y no dejes pasar esta oportunidad de mejorar el futuro. Construye con tu voto, tu futuro.
#SoyLatinoSíVoto

*La encuesta de NBC News/Telemundo se realizó del 17 al 26 de septiembre entre una muestra de 1,000 votantes latinos registrados, el 75% de los cuales respondieron en inglés y el 25% en español.

Democracy in the United States is one of the strongest in the world.

By Gerardo Moctezuma/Front Page Live

Democracy in our country continues to be one of the strongest in the world. Why do we say this? The answer is easy. Many want us to think that American democracy is neither solid nor true. Some say that we have lost our ability to decide and that many times our vote has even been misused or wasted.

In a recent poll released by NBC/Telemundo, Latinos ranked "threats to democracy" as one of the most important issues facing the country (20%), up from 17% who said jobs and economy, while 11% said immigration and the situation at the border. Latinos are a growing and stronger community (LATINO POWER), we are working hard every day to support our family and to support our community in areas such as health, education, human rights, but we must also be clear about the importance of democracy and what it should represent for us.

The Latino vote must continue to grow

In order for the Latino vote to continue to grow and have more strength, you must not forget to participate in the next elections, find out beforehand and get closer to your candidates. Express your doubts, worries and doubts, demand solutions to your problems, but also be positive by carrying the message of democracy to your community, friends, and family. The Latino Vote is important, it is strong, it is unique, and it is also necessary for new changes and a future with more and better rights for all.

We must understand the importance of going to vote as Latinos:

- When you are at the ballot box and decide to vote, your vote is worth the same as that of any person, your vote is worth a lot and gives you decision-making power. It doesn't matter if you are a young, adult, or older Latino person, it doesn't matter if you are someone important, someone simple, someone with studies or without studies, your vote counts.
- Do not stop voting, it is your best weapon to express your opinions in a democracy.
- Voting is not an exam, vote for what you know or know, for one candidate or for several, nobody can question you about who you voted for, get informed so that you can vote with knowledge of the facts and for whoever offers you the best proposals.
- By voting, you are not voting just for yourself, you are voting for your community, for your family and you are voting for all those who cannot vote for any reason.
- Modern democracies require committed voters who are willing to go out on election day and vote to demand responsible, honest, and committed leaders who help the community solve the most urgent problems: employment, health, housing, taxes, education, migrants, food, services, better climate and sustainability for the world.

Voting provides important benefits for everyone

Voting on November 8 will bring important advantages for you and your community, letting this opportunity pass you by is a waste of your democratic rights, so talk to your family and friends, and organize groups to be ready on election day, let's go out in community and with the encouragement and pride of being Latinos ahead, let us not allow anyone or anything to stop us at the moment of expressing our maximum right to freedom, the vote is very necessary and there are many of us who can move the change for the benefit of our children.

Visit: www.vote.gov and don't miss this opportunity to improve the future. Build with your vote, your future.
#I'mLatinoYesVote

*The NBC News/Telemundo poll was conducted September 17-26 among a sample of 1,000 registered Latino voters, 75% of whom responded in English and 25% in Spanish.

Consulados Latinoamericanos en Chicago

Consulado de Argentina
205 N.Michigan Ave, Suite # 4208/9
Chicago, IL 60601
(312) 819-2610/04
Fax (312) 819-2612
hrgcchic@aol.com

Consulado de Bolivia
1111 W. Superior, Suite 309,
Melrose Park,
Chicago, IL 60160
(708) 3431234
Fax: (708) 3434290

Consulado de Brasil
401 North Michigan Avenue
Suite 1850
Chicago, IL 60611
(312) 464-0244
Fax: (312)464-0299

Consulado de Chile
1415 North. Dayton Street. Floor 2
Chicago IL. 60642
(312) 654 8780
(312) 654 8946
Fax: (312) 654 8948

Consulado de Colombia
500 North Michigan Avenue
Suite 1960
Chicago, Illinois 60611
(312) 923-1196
Fax: (312) 923-1197
cchicago@cancilleria.gov.co

Consulado de Costa Rica
203 N. Wabash Ave., Suite 1312
Chicago, IL 60601
(312) 263-2772
Fax: (312) 263-5807
crchi@sbcglobal.net

Consulado de Ecuador
50 North Michigan Avenue
Suite 1510 Chicago, IL 60611
(312) 329-0266
(312) 329-0359
conchiec@aol.com

Consulado de El Salvador
104 South Michigan Avenue,
Suite 816
Chicago, Illinois 60603.
(312) 332 1393/578 5390
Fax: (312) 332 4446
pmazap@aol.com

Consulado de Guatemala
5559 N Elston ave. #100,
Chicago , Illinois 60630
Tel (312) 332-1587
Fax (312) 332-4256
conschicago@minex.gob.gt

Consulado de Honduras
4439 W. Fullerton Avenue
Chicago, IL 60639
(773) 342-8281
(773) 342-8289
Fax: (773) 342.-8293

Consulado de México
331 South East Street
Indianapolis, IN 46204
(317) 761-7600
Fax (317) 951-4176

Consulado de Nicaragua
3411 W. Diversey
Chicago, IL
(773) 276-5126

Consulado de Perú
180 North Michigan Ave, Suite 1830
Chicago, IL 60601
(312) 782-1599
(312) 853-6173
sipan@ameritech.net

Consulado de República Dominicana
3423 W. Fullerton
Chicago, IL
(773) 278-5778

Consulado de Uruguay
875 N. Michigan Ave., Suite 1318
Chicago, IL 60611
(312) 642-3430
Fax: (312) 642-3470

Consulado de Venezuela
20 N Wacker Dr, Suite 1925
Chicago, IL 60606
(312) 324-0907
ven.chicago@gmail.com

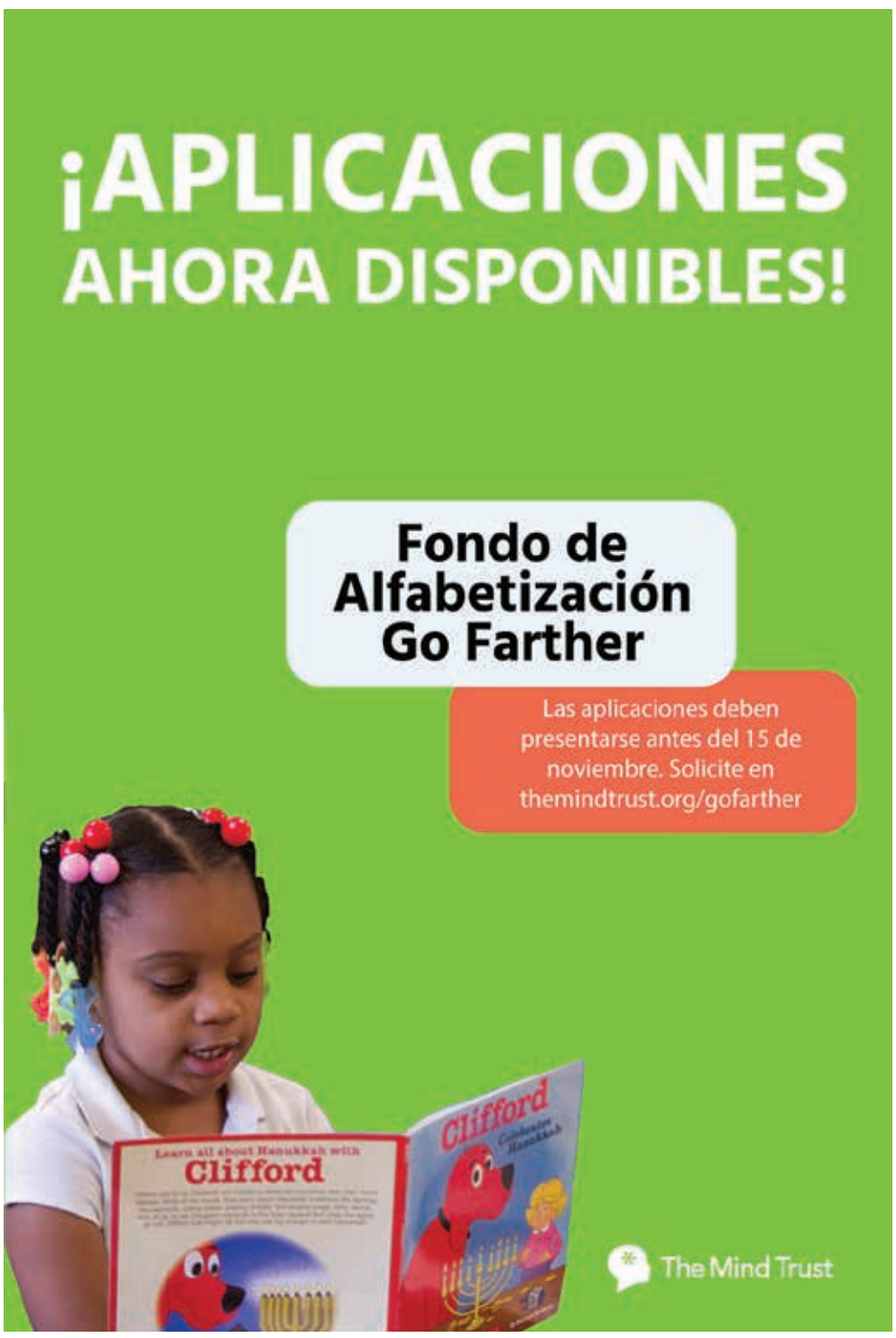

Familias de Uvalde se reúnen en Capitolio por Día de Muertos

Los familiares de las víctimas del tiroteo en la escuela de Uvalde llevan un altar del Día de Muertos en honor a las vidas de las víctimas en una procesión desde el Capitolio del Estado de Texas en Austin hasta la mansión del gobernador de Texas, Greg Abbott, el martes 1 de noviembre de 2022. (AP Foto/Acacia Coronado) (Acacia Coronado / Associated Press)

Por : LA Times

Las familias de algunos de los 19 niños asesinados en la masacre de una escuela de Uvalde conmemoraron el Día de Muertos con una concentración, una procesión y un altar decorado frente al Capitolio de Texas el martes por la noche.

Los familiares, que marcharon hasta la mansión del gobernador republicano Greg Abbott cargando el altar, eligieron el lugar para volver a exigir leyes de control de armas más estrictas en Texas luego del tiroteo de mayo en la Escuela Primaria Robb.

Lo que más han pedido es que se aumente de 18 a 21 años la edad mínima para comprar rifles tipo AR-15.

Abbott, quien se postula para la reelección, se ha opuesto a eso, diciendo que sería "inconstitucional".

"Estamos aquí celebrando hoy la vida de nuestros hijos", dijo Kimberly Rubio, cuya hija Lexi Rubio murió en el tiroteo de Uvalde, "pero también tratando de llegar a los padres a nivel personal, a nivel de mamá y papá. Simplemente, si te preocupas por tus hijos, protégelos, sal a votar por candidatos que apoyen una legislación sensata sobre las armas".

El Día de Muertos es una festividad mexicana y latina en la que se celebra la vida de los seres queridos fallecidos y se alienta a sus almas a visitarlos. Casi tres cuartas partes de los residentes de Uvalde son hispanos.

Abbott se postula para un tercer mandato contra el demócrata Beto O'Rourke, que ha atraído el apoyo de varios padres de familia de la Escuela Primaria Robb, pero enfrenta una difícil contienda en las elecciones del martes.

Más de 140 migrantes cubanos llegan a las costas de Estados Unidos en 48 horas

Por: Diego Montero

Más de 140 migrantes cubanos han llegado a Florida (Estados Unidos) a través del mar en las últimas 48 horas en ocho desembarcos distintos, según ha informado la Patrulla Fronteriza (USBP, por sus siglas en inglés) estadounidense en un comunicado.

Un total de 144 cubanos han cruzado el estrecho de la Florida en balseros y han sido puestos a disposición de las autoridades estadounidenses, que ahora deberán determinar si estos pueden permanecer en el país o si serán devueltos a Cuba.

"Durante las últimas 48 horas, 101 inmigrantes cubanos fueron puestos bajo custodia de la Patrulla Fronteriza de Estados Unidos. Los agentes, junto con el apoyo de los socios encargados de hacer cumplir la ley, respondieron a siete desembarcos de migrantes en los Cayos de Florida", esgrime un primer comunicado del Jefe de Patrulla de la USBP, Walter Slosar Horas más tarde, Slosar ha comunicado que otros 43 cubanos han sido encontrados después de tocar tierra con "una embarcación rústica".

Según los datos de Estados Unidos, más de 1.100 personas habrían intentado salir de Cuba por vía marítima y fueron interceptados en el mar por la Guardia Costera de EEUU (USCG) durante el mes de octubre, según ha detallado el diario Asere.

Do you need to reach the Latino Community? La Voz de Indiana bilingual newspaper is the answer!

Embracing Diversity since 1999 Abrazando Diversidades

LA VOZ DE INDIANA
Indiana's Leading Bilingual Newspaper

Nuestros representantes en Indianápolis

Gobernador
Eric Holcomb

L.T.Gobernador
Suzanne Crouch

Sec. del Estado
Holli Sullivan
(317) 232-6532

Attorney General
Todd Rokita
(317) 232-6201

Oficina del Alcalde
Joe Hogsett
(317) 327-7955

Marion C. Prosecutor
Ryan Mears
(317) 327-3522

Marion C. Sheriff
Kerry J. Forestal
(317) 327-1700

Congresista Indiana
Andre Carson
(317) 283-6516

Treasurer of Marion C.
Barbara Lawrence
(317) 327-4001

Economía de EEUU muestra tendencias dispares

Foto tomada en una tienda Best Buy de Indianápolis el 26 de noviembre del 2021. (Foto AP/Darron Cummings) (Darron Cummings / Associated Press)

Por PAUL WISEMAN

En Estados Unidos, abundan los anuncios de empleos disponibles, las contrataciones van en camino de su segundo mejor desempeño desde los años 40 y la economía creció sólidamente este verano.

Desde ciertos puntos de vista, el panorama económico estadounidense luce robusto.

Pero hay un factor discordante: una inflación persistentemente alta. El alza de precios está agobiando los presupuestos familiares y causándole penurias a los más necesitados. Y lo que es peor, los intentos de la Reserva Federal de combatir la inflación mediante el aumento de tasas de interés están amenazando con causar una recesión.

A pocos días de las elecciones legislativas, muchos ciudadanos se declaran pesimistas sobre la situación económica, lo que da aliento a los republicanos. Una encuesta realizada en octubre por The Associated Press-NORC Center for Public Affairs Research halló que un 46% de la población siente que sus finanzas personales están mal, comparado con 37% en marzo.

La economía estadounidense está en un lugar confuso, dos años y medio después de la recesión pandémica. A esa recesión siguió rápidamente un repunte tan pronunciado que trastrocó las cadenas de suministros, causó escasez de bienes y personal y alimentó las presiones inflacionarias. Como resultado, impera una inusual mezcla de agobiante inflación con un robusto mercado laboral.

"Los datos apuntan hacia todas las direcciones al mismo tiempo", observó Megan Greene, economista del Instituto Kroll.

Muchos trabajadores han recibido aumentos salariales, por parte de empleadores ávidos de atraer y retener personal. Pero la inflación se come esos aumentos. Con ajustes por inflación, la paga por hora disminuyó en un 3% en septiembre comparado con el año anterior.

"Los aumentos salariales no están alcanzando", dijo Greene. "Es magnífico que la gente tenga trabajo. Pero el estándar de vida está siendo mermado por la inflación".

INFLACIÓN

Una razón del escepticismo en cuanto a la capacidad de la Fed de lograr un aterrizaje suave es que la inflación ha demostrado ser más persistente de lo que se pensaba. A consecuencia, probablemente habrá más y mayores aumentos de las tasas de interés.

Lo que es peor, la inflación no está ocurriendo solo en Estados Unidos. En la eurozona, por ejemplo, los precios aumentaron en un 9,9% en septiembre comparado con el año anterior. La invasión rusa de Ucrania ha hecho aumentar los precios de los energéticos y ha trastrocado las cadenas de suministro.

En Estados Unidos, la inflación no solo ha seguido estando alta, sino que se ha extendido, pasando de los bienes al sector de servicios —un área vasta que incluye pasajes aéreos, pólizas de seguros, atención médica, tarifas de hotel, alquileres de apartamentos, comidas en restaurantes y otros renglones. Mientras más se extienda la inflación, más difícil será de controlar—

Crisis de campamentos de desamparados en ciudades de USA

Por : CLAIRE RUSH

La proliferación de tiendas de campaña en las aceras del centro de Portland, en Oregon, así como en barrios residenciales de la ciudad está alimentando un debate que ocurre en ciudades en todo Estados Unidos en medio de una explosión de la crisis de desamparados: ¿Deben esos campamentos ser prohibidos a excepción de lugares autorizados?

Estados gobernados por republicanos, como Texas y Missouri, han aprobado leyes en los últimos años prohibiendo los campamentos en las calles y desviando dinero de los proyectos de viviendas asequibles a albergues de corto plazo.

Ahora, luego de décadas de lidiar con la situación de los desamparados, incluso algunas ciudades progresistas en la costa occidental del país ponderan planes similares. Concejales en Portland votaban el jueves sobre una propuesta para crear al menos tres grandes zonas para campamentos y prohibir el resto de los alrededor de 700 sitios con carpas esparcidos en la ciudad. Más de 3.000 personas viven sin albergue en Portland, un aumento de 50% respecto a 2019, de acuerdo con la propuesta.

"La magnitud y la profundidad de la crisis del desamparo en nuestra ciudad no es nada menos que una catástrofe humanitaria", afirmó el mes pasado el alcalde de Portland Ted Wheeler cuando anunció el plan. "Necesitamos mudar nuestra desperdigada población vulnerable de desamparados más cerca de los servicios que necesita".

Pero los oponentes dicen que las restricciones a los campamentos penalizan el desamparo y no lidian con sus causas.

"A medida en que aumenta el desamparo visible, ha aumentado también la presión de la ciudadanía y de otros para que los funcionarios electos y otras personas en posición de autoridad lidien con el problema", afirmó Ann Oliva, directora general de la Alianza Nacional para el Fin de Desamparo. "Lo que ha comenzado a suceder es que la forma inmediata de lidiar con un problema que es fundamentalmente un problema de vivienda asequible es tratar de sacar a personas de la vista pública".

EEUU: CVS, Walgreens, anuncian arreglos por opioides

Por: GEOFF MULVIHILL

Las dos mayores cadenas de farmacias en Estados Unidos, CVS Health y Walgreen Co., anunciaron el miércoles acuerdos en principio para pagar unos 5.000 millones de dólares cada una para resolver demandas sobre la crisis de opioides. Un abogado dijo que Walmart, un tercer gigante del sector, está en discusiones para un acuerdo.

Los arreglos son parte de un cambio en el panorama legal de la epidemia de opioides. En lugar de suspenso sobre si las compañías en la industria de medicamentos tendrían que rendir cuentas en juicios y acuerdos, la pregunta ahora es cómo será usado su dinero y si marcará una diferencia en el combate a una crisis que se ha intensificado.

Si son completados, los acuerdos concluirían miles de demandas en las que gobiernos estatales y locales dijeron que las farmacias cubrieron prescripciones que debieron haber señalado como inapropiadas. Con arreglos ya propuestos o finalizados entre algunos de los mayores productores y distribuidores de medicamentos, los nuevos progresos pudieran ser los últimos acuerdos multimillonarios en ser anunciados.

Además, elevarían el valor total de los arreglos a más de 50.000 millones de dólares, con requerimientos de que la mayoría de la suma sea utilizada por los gobiernos estatales y locales para combatir los opioides, cuyo abuso ha sido vinculado con más de medio millón de muertes en Estados Unidos en las últimas dos décadas.

"Es otro culpable mas de la crisis de sobredosis que está teniendo que pagar su deuda", dijo Courtney Gary-Allen, directora organizadora del Maine Recovery Advocacy Project. "Los estadunidenses comunes ha estado pagando por mucho tiempo".

Gary Allen, miembro de un consejo que determinará cómo Maine utiliza los fondos de sus acuerdos en la crisis, dijo que la disponibilidad de más dinero para lidiar con el problema será beneficiosa. En su estado, dice, las necesidades incluyen más camas para desintoxicación y para tratamientos.

Ni CVS ni Walgreens han admitido haber cometido ilegalidad alguna.

Bajo los planes tentativos, CVS les pagaría 4.900 millones a gobiernos estatales y unos 130 millones a tribus indígenas en espacio de un decenio. Walgreens pagaría 4.800 millones a gobiernos locales y 155 millones a las tribus en 15 años.

La FDA advierte de una escasez de amoxicilina

Por: Cara Murez

Quizá resulte más difícil surtir una receta de amoxicilina, un antibiótico de uso común, debido a una escasez que parece estar vinculada con el aumento actual en las infecciones con el VSR en Estados Unidos.

Los suministros de solución oral de amoxicilina, que en general se utilizan para los niños, escasean, advirtió el viernes la Administración de Alimentos y Medicamentos (FDA) de EE. UU.

Un problema podría ser que la farmacia tenga existencias del fármaco, pero no con la concentración necesaria para la receta, así que quizá haya que ir y venir entre la farmacia y el emisor de la receta, informó CNN.

"Pienso que será difícil que los médicos y emisores de recetas den a sus pacientes una receta que puedan surtir, porque las farmacias van a tener existencias de distintas concentraciones, y es terrible tener que retrasar o dar vueltas, sobre todo para un antibiótico que en general se debe iniciar rápido. Pienso que va a ser una escasez frustrante", comentó a CNN Erin Fox, directora sénior de farmacia de University of Utah Health.

Mientras tanto, la FDA trabaja con los fabricantes para prevenir que haya más escasez o para reducir los efectos de cualquier retraso, informó CNN.

La Sociedad Americana de Farmacéuticos de Sistemas de Salud (American Society of Health-System Pharmacists) señaló que comenzó a enterarse de la escasez tanto de tabletas como de soluciones orales hace unas tres semanas.

"Mi primer consejo sería no entrar en pánico", enfatizó Fox. "Todavía hay algo de amoxicilina. Quizá solo tenga que hacer un cambio rápido de receta".

Un paciente quizá deba primero llamar a la farmacia para ver si tiene el fármaco en existencias con la concentración recetada, sugirió Fox.

El proveedor de atención de la salud quizá también pueda proveer recetas de amoxicilina de distintas concentraciones. Entre las alternativas para tratar las infecciones bacterianas pediátricas se encuentran amoxicilina y ácido clavulánico (Augmentin) y cefuroxima (ZInacef).

"En general, lo que vemos en la escasez de fármacos es en el lado de la producción. En este caso, no tenemos ninguna indicación de parte de los fabricantes de que estén teniendo algún tipo de dificultad con la producción", comentó a CNN Michael Ganio, director de prácticas y calidad de farmacia de la Sociedad Americana de Farmacéuticos de Sistemas de Salud. "Parece que esta vez el factor es la demanda, lo que es más bien inusual. Observamos un aumento en la demanda como causa de una escasez con bastante poca frecuencia".

¿A qué se debe el aumento en la demanda? Un aumento en los casos de VSR pediátricos podría estar contribuyendo al problema, porque aunque un antibiótico no trata al virus, con frecuencia se utiliza para luchar contra las infecciones bacterianas secundarias.

"Parece que es lo que está sucediendo ahora mismo", apuntó Ganio.

Se acerca una dura temporada de gripe, y los CDC esperan que las minorías se vacunen más

Se acerca una dura temporada de gripe, y los CDC esperan que las minorías se vacunen más
© Proporcionado por HealthDay

Por: HealthDay News

Es una ecuación problemática: muchos estadounidenses con las tasas más altas de hospitalización por la influenza tienen la adopción más baja de la vacuna anual contra la gripe.

Por esto, los Centros para el Control y la Prevención de Enfermedades (CDC) de EE. UU. aumentan sus actividades de alcance en las comunidades minoritarias, lo que incluye a los grupos de personas negras, hispanas y amerindias/nativas de Alaska, y trabajan para reducir las barreras contra la vacunación.

"Las vacunas contra la gripe son la mejor forma de proteger de la gripe y sus complicaciones, que pueden ser graves", enfatizó la Dra. Debra Houry, subdirectora principal en funciones de los CDC. "Mejorar el acceso a y la confianza en las vacunas contra la gripe entre las personas es esencial para ayudar a reducir las desigualdades".

Desde 2010, las tasas de vacunación han sido constantemente más bajas entre los adultos negros, hispanos y amerindios/nativos de Alaska en Estados Unidos, según los CDC.

En la temporada de gripe 2021-2022, alrededor de un 54 por ciento de los adultos blancos y asiáticos se pusieron una vacuna contra la gripe. Esto es en comparación con un 42 por ciento de los adultos negros, un 41 por ciento de los adultos amerindios/nativos de Alaska, y un 38 por ciento de los adultos hispanos.

No resulta sorprendente que los adultos negros, hispanos y amerindios/nativos de Alaska tuvieran unas tasas de hospitalización más altas durante las temporadas de gripe de 2009 a 2022.

En comparación con las tasas de los adultos blancos, las tasas de hospitalización fueron casi un 80 por ciento más altas entre los adultos negros, un 30 por ciento más altas entre los adultos amerindios/nativos de Alaska, y un 20 por ciento más altas entre los adultos hispanos, encontraron los investigadores.

La Voz de Indiana, Indiana's leading bilingual newspaper since 1999

LA VOZ DE INDIANA
Indiana's Leading Bilingual Newspaper

Canadá aumentará la cantidad de inmigrantes a recibir hasta llegar a 500,000 en 2025

Por Maria Ortiz

El gobierno del Reino Unido anunció este martes que eliminó el requisito de visa para ciudadn Bretaña.

El ministro de Inmigración, Sean Fraser, reveló los nuevos objetivos el martes y dijo que la medida era necesaria para garantizar la prosperidad económica de Canadá, ya que el país lucha contra la escasez de mano de obra y actualmente tiene 1 millón de puestos vacantes, según CTV News.

"Nuestro plan se enfoca en el crecimiento económico", dijo Fraser durante un evento en North York, Ontario. "Y para el tercer año de este plan, el 60 por ciento de los nuevos inmigrantes serán admitidos bajo categorías de inmigración económica".

En 2022 Canadá calcula que recibirá a 431,645 inmigrantes. En 2021 llegaron 405,000, la mayor cifra en la historia del país, y esa cantidad se incrementará a 465,000 personas en 2023, 485,000 en 2024 y 500,000 en 2025.

El plan anunciado hoy por el ministro de Inmigración, Refugiados y Ciudadanía de Canadá, Sean Fraser, se concentra en "el crecimiento económico a largo plazo".

Los economistas han advertido de que cerca de un millón de puestos de trabajo están vacantes en Canadá por la falta de trabajadores calificados, lo que está condicionando el crecimiento económico.

La escasez de trabajadores, especialmente desde el inicio de la pandemia, también ha provocado un fuerte aumento de los salarios.

Putin firma ley para movilizar a ciudadanos rusos condenados por delitos graves

Por Reuters

El presidente ruso, Vladimir Putin, firmó una ley para reclutar a ciudadanos con condenas pendientes o no eximidas por asesinato, robo, hurto, tráfico de drogas y otros delitos graves en virtud del Código Penal de la Federación Rusa para que sean llamados al servicio militar para movilizarse.

Esto hace posible movilizar a cientos de miles de personas, que han sido sentenciadas a libertad condicional o que han sido liberadas recientemente de colonias, que antes tenían prohibido servir.

El único grupo de delincuentes exentos del decreto son los que cometieron delitos sexuales contra menores, traición a la patria, espionaje o terrorismo. También quedan excluidos los condenados por intento de asesinato de un funcionario del gobierno, secuestro de una aeronave, actividad extremista y manejo ilegal de materiales nucleares y sustancias radiactivas.

El presidente Vladmir Putin dijo el viernes que el Kremlin ya había movilizado a 18.000 soldados adicionales por arriba de su objetivo de 300.000 para luchar en su guerra en Ucrania.

A principios de esta semana, el Ministerio de Defensa ruso anunció que todas las actividades de movilización parcial, incluidas las entregas de convocatorias, se habían suspendido después de que los funcionarios dijeron que se había cumplido el objetivo de reclutar a 300.000 personas.

El peso colombiano cae a mínimo histórico frente al dólar y el mexicano llega a su mejor nivel

Por CNN

El peso colombiano alcanzó este martes un mínimo histórico frente al dólar al pasar el techo de los 5.000 pesos por primera vez en su historia. Mientras que el peso mexicano llegó a su mejor nivel frente a la moneda estadounidense desde junio de este año, en medio de un cierre dispar de las monedas de América Latina al concluir la primera jornada de noviembre.

Así se movieron las principales monedas de América Latina al comienzo del mes de noviembre.

El dólar vs. el peso colombiano

El peso colombiano registró este 1 de noviembre un nuevo mínimo al cierre al tocar un techo histórico de 5.014 pesos por dólar, lo que representa una caída del 1,54%, marcado por la cautela internacional antes de las decisiones de la Reserva Federal de Estados Unidos y la incertidumbre local derivada de políticas económicas del gobierno del presidente Gustavo Petro, según Reuters.

"Las fuertes subidas en los tipos de interés por parte de la Fed, el riesgo de una próxima recesión y la pérdida de confianza a raíz de la incertidumbre política, han dado como resultado una depreciación de la moneda", dijo en una nota In On Capital.

El peso colombiano se ha debilitado un 17% en 2022 ante presiones de incertidumbre política.

Según In On Capital, los índices de seguimiento de la deuda colombiana muestran "el fuerte efecto ha tenido para los inversores extranjeros el entorno local, por algunos anuncios de algunos integrantes del Gobierno que envían señales mixtas respecto a la protección de inversión en el país".

El ministro de Hacienda de Colombia, José Antonio Ocampo, ha insistido en que el país tendrá "una política macroeconómica responsable". A mediados de octubre, Ocampo dijo que el país cumplirá con la regla fiscal y no habrá control de cambios respecto al dólar, como lo había insinuado Petro días atrás, y diversificarán exportaciones en el país.

Ocampo dijo el pasado 27 de octubre que un leve retroceso del precio del dólar que se presentó la semana pasada es "una clara señal de que los mercados están creyendo en el país". "Creo yo que más bien fue que los mercados se equivocaron especulando contra Colombia. Ahora están creyendo en Colombia, que es lo que deben hacer", aseguró Ocampo antes de la jornada de este martes cuando el dólar rompió la barrera de los 5.000 pesos.

El camino a la residencia permanente en EEUU que pocos conocen

Tarjeta verde residente permanente de los Estados Unidos de América en la bandera de Estados Unidos. © Shutterstock

Por Maribel Velázquez

MIAMI - El Servicio de Inmigración y Ciudadanía de Estados Unidos (USCIS por sus siglas en inglés) tiene un programa poco conocido por el cual los interesados pueden solicitar la residencia permanente, siempre y cuando cumplan con ciertos requisitos.

El programa se llama "Registry" y sirve para otorgar el documento conocido como "green card" o tarjeta verde de residencia permanente.

Quienes deseen solicitar la residencia por esta vía, deben comprobar que han estado residiendo en Estados Unidos desde antes del 1 de enero de 1972 hasta el presente, de manera contínua.

EL PROGRAMA DE USCIS SE LLAMA "REGISTRY"

Otro requisito, según la página web de USCIS, es que el solicitante debe ser una persona de "buena conducta" y que no es inelegible para la ciudadanía.

También debe demostrar que no es un inmigrante deportable bajo ciertas secciones del Selecta de Naturalización y que no es un delincuente.

La solicitud I-485 debe estar acompañada por los documentos que comprueben la identidad del solicitante y los comprobantes de que ha estado en EEUU desde antes del 1 de enero de 1972 hasta el presente.

Es bueno saber que no importa si el inmigrante ha estado indocumentado todo ese tiempo.

Para también se debe saber que en caso de que la solicitud sea rechazada, USCIS puede iniciar un proceso de deportación contra el inmigrante por lo que se recomienda presentar la solicitud con la asistencia de un abogado experto en leyes de inmigración.

Nueva regla migratoria puede afectar a miles de personas, advierte USCIS

Por: Diego Montero

La oficina de Servicios de Ciudadanía e Inmigración (USCIS) señaló que el Concilio Acreditador de Universidades y Escuelas Independientes (ACICS) ya no es reconocido como una agencia acreditadora, lo que podría afectar a miles de estudiantes e inmigrantes con visas H-1B y otros trabajadores extranjeros.

El 19 de agosto de 2022, el Departamento de Educación (ED) anunció su decisión, la cual afecta inmediatamente a dos programas estudiantiles relacionados con inmigración, señaló USCIS.

Uno de esos programas es el estudio del idioma inglés, ya que deben estar acreditados bajo la Ley de Acreditación de Programas de Capacitación del Idioma Inglés.

Otro grupo de afectados son los estudiantes con visas F-1 que solicitan la extensión de la capacitación práctica opcional (OPT) en ciencia, tecnología, ingeniería y matemáticas (STEM) de 24 meses, debido a que las regulaciones requieren presentar un título de una escuela acreditada, certificada por el Programa de Estudiantes y Visitantes de Intercambio (SEVP).

"SEVP le enviará cartas de notificación con guías a los estudiantes afectados si se les retira la certificación a sus escuelas", indicó la agencia.

USCIS advirtió sobre la pérdida de acreditación sobre estudios de inglés. © Impremedia

Sin embargo, los estudiantes inscritos en una escuela acreditada por ACICS deben comunicarse con los coordinadores de sus programas de inmediato, para saber cómo la pérdida de la acreditación afectará su estatus y/o las solicitudes de beneficios de inmigración, se agregó.

USCIS adelantó que expedirá solicitudes de evidencia (RFE, en inglés) a cualquier persona que haya presentado el Formulario I-539 o Solicitud para Extender/Cambiar el Estatus de No Inmigrante, en o después del 19 de agosto de 2022.

"[Eso] para solicitar un cambio de estatus o restablecimiento de éste para asistir a un programa de estudio de idioma inglés acreditado por ACICS", dijo la agencia. "Al recibir un RFE, las personas tendrán la oportunidad de responder con evidencia, tal como documentación que demuestre que el programa de estudio del idioma inglés en el que buscan inscribirse cumple con los requisitos de acreditación".

En caso de que el estudiante presente un certificado de estudios de inglés de una institución no reconocida, entonces se le negará el beneficio migratorio solicitado.

Eso mismo aplica para los estudiantes con visas F-1 que deseen participar en el programa de extensión STEM-OPT, ya que deben tener un título de inglés de una institución educativa acreditada por el Departamento de Educación.

Visas de trabajo

La pérdida de certificación de ACICS, que es efectiva desde el 19 de agosto del 2022, significa que todos los documentos emitidos después de esa fecha no serán aceptados para peticiones migratorias ante USCIS, como las visas laborales H-1B.

"Ya no servirá como un título de Estados Unidos en términos de cualificar para la exención de grado avanzado H-1B (también conocida como el límite por maestría)", se indicó.

Las autoridades indicaron que esto también impactaría a aquellos que presentaron formulario I-140, que es para trabajadores extranjeros, como la visa EB-1

Se sugiere consultar con sus asesores escolares o abogados.

La Voz de Indiana, la voz de todos.
Estamos desde 1999

LA VOZ DE INDIANA
Indiana's Leading Bilingual Newspaper

Venezuela

Provea denunció arrestos de civiles tras una incursión militar en una zona minera de Venezuela

La ONG consignó que cerca de 700 soldados enviados por el régimen de Nicolás Maduro se despegaron en los últimos días en Tumeremo

Por: Diego Montero

Cerca de 700 militares de Venezuela se desplegaron en los últimos días en la población minera de Tumeremo (sur, fronterizo con Brasil) en un operativo que incluye detenciones de civiles y destrucción de campos ilegales de extracción de riquezas, según un reporte publicado este miércoles por la ONG Provea.

Se trata de una "incursión militar" en el estado Bolívar que empezó la última semana de octubre y, mediante la cual, la Fuerza Armada Nacional Bolivariana (FANB) "desmantela campos mineros y detiene a personas cuyos paraderos se desconocen", dice el texto de la organización no gubernamental publicado en su página web.

El reporte, que cita a pobladores, asegura que la FANB "está desplegada en la selva (de esa región) desde mediados de agosto" con el propósito de "erradicar la minería ilegal, limpiar el territorio de grupos irregulares y recuperar áreas naturales protegidas que no pertenecen al Arco Minero del Orinoco (AMO)".

Medios de comunicación de Bolívar han reseñado en la última semana varias protestas de los lugareños contra esta militarización, en las que los manifestantes denuncian el desalojo irregular de mineros, así como detenciones arbitrarias, hechos a los que no se ha referido la Fiscalía ni el resto de autoridades.

Provea recuerda que a mediados de octubre se registró un primer operativo militar en una reserva forestal de ese estado, en el que destruyeron campamentos mineros y "arrestaron a, al menos, 11 personas supuestamente armadas, de las cuales se desconoce paradero y condición física actual".

En los últimos días, prosiguió la ONG, la incursión militar ha incluido el sobrevuelo de aviones de combate, así como el tránsito de tanques y armas de guerra por las calles de la localidad que, en 2016, registró una masacre de 17 mineros, supuestamente por parte de grupos irregulares.

"Con la militarización también llegó el miedo y la incertidumbre, comerciantes bajaron sus santamarías (cierres) y pobladores salieron a protestar para exigir a la FANB el cese de las detenciones, los allanamientos y la destrucción de equipos de trabajo de los mineros", añadió.

El AMO, cuyos límites fueron fijados en 2016 por el régimen, es una zona rica en oro y otros minerales en la que grupos criminales controlan una parte y el Ejecutivo, con ayuda de cientos de militares, explota la mayoría del terreno.

México

Empieza la llegada de mariposa monarca a México para su periodo de hibernación

Por: EFE

La mariposa monarca empezó a llegar a sus sitios históricos de hibernación en México, los santuarios El Rosario y Chincua, en el occidental estado de Michoacán, y el Cerro Pelón, en el central estado de México, como parte de su habitual recorrido de migración para evitar el frío invernal de Canadá y Estados Unidos.

"Son las primeras mariposas monarca en llegar y están explorando los mejores sitios para establecer sus colonias para este invierno. El mayor contingente de (mariposas) monarca se espera empiece a llegar en las siguientes semanas si las condiciones climáticas lo permiten", informó este sábado la Secretaría de Medio Ambiente y Recursos Naturales (Semarnat) en un boletín.

De acuerdo con la dependencia, miles de mariposas han sido observadas por los cielos del norte y centro de México durante los meses de octubre y noviembre.

La temporada 2022-2023 comenzó en agosto pasado, cuando las mariposas iniciaron su recorrido de más de 4.500 kilómetros desde el sur de Canadá, cruzando Estados Unidos y el norte de México para llegar a sus refugios de invierno en las montañas del centro de México.

Según el Fondo Mundial para la Naturaleza (WWF, en inglés), en las últimas dos décadas la población de las mariposas migratorias del este de Norteamérica ha disminuido en más del 80 %, producto de factores como el cambio en el uso del suelo que degrada los ecosistemas terrestres en Norteamérica, el uso de herbicidas en los sitios de reproducción de Estados Unidos y la degradación de los bosques de hibernación en México.

El último análisis científico indica que el uso de herbicidas fue el factor más importante en la disminución de su población de 1994 a 2003.

Mientras que del 2004 al 2018 el factor determinante fueron las variaciones en el clima durante el verano en los sitios de reproducción de la población del este de Norteamérica, que afecta tanto a la presencia de algodoncillos como a los estados inmaduros del ciclo de vida de las mariposas.

De acuerdo con el WWF, en México la presencia de la mariposa monarca ha descendido drásticamente desde la temporada 1996-1997, pues en ese periodo alcanzó una ocupación de 18,19 hectáreas de bosque, mientras que en la más reciente temporada de hibernación (2021-2022) dicha mariposa ocupó solo 2,84 hectáreas.

No obstante, el Gobierno mexicano señaló que esta ocupación significó un aumento del 35 % en diciembre de 2021, frente a las 2,10 documentadas en el mismo mes de 2020.

Colombia

En el sector de la María Piedad en el Centro del cantón Durán, dos miembros de la Policía Nacional fueron asesinados mediante disparos con un arma que posiblemente sea fusil. Foto: API

Colombia enviará policías a Ecuador ante violencia en dos provincias

Por: EL UNIVERSO

Debido a los hechos violentos que se registraron los últimos dos días en Ecuador, uniformados colombianos se trasladarán a este país.

Esto sería una solicitud de las autoridades ecuatorianas, según dio a conocer el director de la Policía de Colombia, Henry Sarabia, en declaraciones recogidas por el diario colombiano El Tiempo.

Sarabia detalló que solicitaron el apoyo ante los hechos violentos que dejaron varios policías muertos así como la colocación de coches bombas.

Esta colaboración se daría a través de la Ameripol, "que es la organización de policías de América que tiene la obligación de participar y cooperar en la búsqueda de información para garantizar la seguridad en el continente", se detalló.

Entre enero y noviembre del presente año, en Ecuador, un total de 65 servidores policiales han muerto mientras cumplían con sus funciones.

El mandatario ecuatoriano Guillermo Lasso declaró el estado de excepción en las provincias de Esmeraldas y Guayas en el que se dispuso un toque de queda así como la restricción de varios derechos.

Una guía personal de opciones educativas más allá de la escuela secundaria

Por: Staff writer

La educación más allá de la escuela secundaria no es igual para todos. Hay muchas opciones y los estudiantes pueden decidir qué es lo mejor para ellos. Pero navegar por los diversos caminos, y cómo pagarlos, puede ser abrumador sin una guía.

La buena noticia es que las familias de Indiana no tienen que hacerlo solas. INvestEd, la organización sin fines de lucro de alfabetización de ayuda financiera de Indiana ofrece orientación gratuita y personalizada para encontrar la opción adecuada después de la escuela secundaria a un costo manejable.

Anualmente, Indiana ofrece a los estudiantes más de $350 millones en ayuda financiera, y el primer paso para desbloquear ese apoyo es presentar la Solicitud Gratuita de Ayuda Federal para Estudiantes o FAFSA. La nueva ventana de solicitud de FAFSA se abrió el 1 de octubre y ahora es el momento ideal para obtener una guía personal que lo ayude a completarla.

"Decidir qué camino tomar después de la escuela secundaria y cómo pagarlo puede parecer abrumador, pero no tiene por qué serlo", dijo William Wozniak, vicepresidente de marketing de INvestEd. "Nuestros expertos locales han estado ayudando a las familias Hoosiers durante más de 40 años y, dado que el costo de la educación se vuelve un tema cada vez más confuso, estamos aumentando nuestro apoyo para atender a más estudiantes y familias".

En preparación para presentar la FAFSA, expertos de INvestEd ofrecen los siguientes consejos:

• Presentar la FAFSA es gratis; nunca debe pagar por ayuda para completarla o enviarla.

• Necesitará documentación financiera, como declaraciones de impuestos de 2020, formularios W2 y extractos bancarios

• Completar la FAFSA no es un compromiso para inscribirse en la educación postsecundaria. Incluso si está considerando asistir a la universidad, debe completar la solicitud.

• El formulario determina la elegibilidad para ayuda estatal y federal. Las becas Pell, el estudio y el trabajo e incluso los préstamos federales para estudiantes se ofrecen según la información de su FAFSA.

• La mayoría de las universidades requieren la FAFSA para determinar la necesidad de becas específicas de la escuela.

INvestEd tiene como objetivo llegar a más de 10,000 Hoosiers para fines de 2022. Para obtener más información sobre cómo completar la FAFSA o conectarse con una guía personalizada, las familias pueden visitar investindiana.org/FAFSA-Friend o llamar al (317) 715-9007.

A Personal Guide to Education Options Beyond High School

By Staff writer

Education beyond high school is not one-size-fits all. There are many options and students can decide what's right for them. But navigating the various paths – and how to pay for them – can be overwhelming without a guide.

The good news is Indiana families don't have to do it alone. INvestEd, Indiana's financial aid literacy non-profit, offers free, personalized guidance on finding the right post-high-school option at a cost that's manageable.

Annually, Indiana offers students more than $350 million in financial aid, and the first step to unlocking that support is filing the Free Application for Federal Student Aid, or FAFSA. The new FAFSA application window opened on October 1st, and now is the ideal time to enlist a personal guide to help you complete it.

"Figuring out which path to take after high school and how to pay for it can seem overwhelming, but it doesn't have to be," said William Wozniak, Vice President of Marketing at INvestEd. "Our local experts have been helping Hoosier families for over 40 years, and as the cost of education becomes an increasingly confusing topic, we're ramping up our support to serve more students and families."

To prepare to file the FAFSA, experts at INvestEd offer the following advice:

• Filing the FAFSA is free – you should never pay for help completing or submitting it.

• You'll need financial documentation, like 2020 tax returns, W2s, and bank statements

• Completing the FAFSA isn't a commitment to enroll in postsecondary education. Even if you're considering attending college, you should complete the application.

• The form determines eligibility for state and federal aid. Pell grants, work study, and even federal student loans are offered based on information from your FAFSA.

• Most colleges require the FAFSA to determine need for school-specific scholarships.

INvestEd aims to reach over 10,000 Hoosiers by the end of 2022. To learn more about completing the FAFSA or to connect with a personalized guide, families can visit investedindiana.org/FAFSA-Friend or call (317) 715-9007.

To receive our 2022 Media Kit and advertising information.
Please contact us at (317)423-0953
or email to voz2@cs.com

LA VOZ DE INDIANA
Indiana's Leading Bilingual Newspaper

NOTAS CURIOSAS

¿Qué hacer si te entierran vivo?

El polémico tutorial que triunfa en Tik Tok

Por: La Sexta

Alfonso Arús no da crédito al ver este tutorial donde explican qué hacer en la poco probable situación de que te entierren vivo. El presentador aprovecha para dejar claro con qué objeto le gustaría que le enterrasen.

"¿Pero cómo es posible que se haya hecho un tutorial que te enseña cómo actuar en el caso de que te entierren vivo?", se pregunta Alfonso Arús después de ver el polémico tutorial que cuenta con más de 7 millones de visualizaciones en internet.

Hay pocas posibilidades de que esto ocurra, pero si se da el caso, todo el que lo vea ya tiene alguna idea para lograr salir. "Te indican los minutos que necesitas, cómo romper el ataúd, cómo protegerte de la tierra, cómo acabar con el polvo...", desvela Arús.

Tatiana Arús asegura que tras verlo, "algo más tranquila te quedas"

Además, en el vídeo principal de esta noticia, Alfonso Arús aprovecha para confesar con qué objeto le gustaría que le enterrasen.

La NASA se dispone a romper la barrera del sonido por primera vez sin el estruendo

Setenta y cinco años después de romper la barrera del sonido, la NASA tiene un plan para evitar el estruendoso crujido

Por Anthony Cuthbertson

La NASA intentará romper la barrera del sonido por primera vez sin emitir un estruendo, según anunció la agencia espacial de EE.UU.

Setenta y cinco años después del primer vuelo supersónico de la historia, la misión Quesst de la NASA tiene como objetivo eliminar el estruendo que se produce al superar la velocidad del sonido, con la esperanza de que este logro dé paso a "una nueva era" de viajes aéreos comerciales de alta velocidad.

"Aquel primer vuelo supersónico fue un logro tremendo, y ahora vemos lo lejos que hemos llegado desde entonces", señaló Catherine Bahm, ingeniera aeronáutica del Centro de Investigación de Vuelos Armstrong de la NASA en California. "Lo que estamos haciendo ahora es la culminación de mucho de su trabajo".

El estruendo sónico ha frenado el desarrollo de los viajes supersónicos, ya que EE.UU. y otros países los prohibieron sobre tierra debido a las molestias que el sonido producía en el suelo.

El avión X-59, desarrollado por Lockheed Martin en el marco del proyecto "Low Boom Flight Demonstrator" [Vuelo de demostración de bajo estruendo], es uno de los elementos clave del plan de la NASA para amortiguar el estruendo sónico.

Para reducir la intensidad del estruendo sónico, los ingenieros aeronáuticos han manipulado la forma del avión para suavizar el ruido.

Los primeros vuelos de la nave están previstos para 2023, con sobrevuelos de barrios destinados a estudiar cómo reacciona la gente al "golpe" sónico más silencioso que produce.

Los resultados se compartirán con los organismos reguladores, y la NASA espera que consideren el levantamiento de la prohibición de los vuelos supersónicos por tierra.

"Llevamos casi 50 años atascados con nuestros aviones de pasajeros a Mach 0,8, así que poder llegar allí -donde sea- mucho más rápido sigue siendo una especie de sueño sin cumplir", comentó Peter Coen, director de integración de misiones de la NASA para Quesst.

"Con el X-59 en vuelo en la misión Quesst, creo que estamos preparados para romper la barrera del sonido una vez más".

Horoscopos

Aries
Cuando estás delante de un inacabable chorreo de problemas, no es fácil que te pases el día sonriendo. Aunque sigas recordándote el mantra "todo irá bien", te resultará complicado no fruncir el ceño.

Tauro
Por íntimo que pueda ser el lazo entre personas, no tenemos la capacidad de sentir el dolor de los demás. Podemos identificarnos y relacionarnos con sus problemas pero no podemos sentir lo que sienten ellos.

Geminis
Como hoy el Sol se mueve frente a tu signo, hay la sugerencia de que se puede conseguir tanto como cuando se juega al impresionante videojuego "un barril de monos". Tu conciencia sobre la creatividad y la audacia de los demás está aumentando.

Cancer
Es aconsejable recordar no juzgarnos a nosotros mismos y a los demás, basándonos en nuestra habilidad para completar tareas mundanas. Es mucho más importante alentar otras habilidades como son la bondad y la compasión.

Leo
Puede que te sientas confusa y perpleja. Como el Sol cambia de signo y Neptuno cambia a directo, tú puedes volver a sortear fácilmente el problema que afrontas.

Virgo
Es tiempo de aprovechar ese recurso interior que siempre has sabido que existía. Tu habilidad para sanar es extraordinaria, y ya no vale la pena que la sigas negando.

Libra
Hay algo satisfactorio en plantar una semilla y verla crecer. Pero es necesario que tengas paciencia. Necesitas una semilla y también tierra de cultivo y conocimientos sobre los nutrientes que necesita la planta.

Escorpion
Como el Sol entra en un nuevo signo del zodiaco cada 30 días, algunas veces me imagino el cosmos como si fuera un gigantesco "juego del paquete". Podrás empezar un nuevo juego y construir sobre lo que ya has ganado.

Sagitario
Estamos viviendo en un universo en continuo movimiento. Mientras la Tierra está girando sobre su eje, el Sol se mueve alrededor del centro de la Galaxia. Por lo que sabemos, el universo mismo está rotando alrededor de un punto del que no hemos oído hablar.

Capricornio
Ante ti hay una posibilidad tentadora. Está unida a un sueño que tienes desde hace mucho tiempo y que es querido para tu corazón. No es ningún sueño imposible.

Acuario
La nube a través de la que estás tratando de ver se está aclarando. Se está evaporando ante tus ojos. Estás a punto de poder ver más lejos de lo que has visto desde hace algún tiempo y a darle sentido a un escenario que te ha estado desconcertando.

Picis
La gran aspiradora cósmica está en marcha y lista para la acción. Es hora de que despejes el desconcierto que ha estado confundiendo tu vida. Tienes las herramientas que necesitas para arreglar las cosas y volver a ponerlas en curso.

¿Quiere más dinero?
Atención empresa en Indiana en proceso de expansión ofrece oportunidad de ingresos en tiempo completo o parcial
Requisitos: hablar Español. Asistir a una entrevista. Mayor de 18 años
Proveemos entrenamiento
Llamar Jocelyn González 317-492-0848

LUIS MIGUEL regresará en 2023

Por: Quién

Luego de que a finales de septiembre el empresario Carlos Bremer confirmó que Luis Miguel alista su regreso a los escenarios para ofrecer una gira de más de 200 conciertos, ahora se sabe que el ídolo de la música pop también lanzara un disco. Fue en 2017 cuando el El Sol lanzó su más reciente disco. Se tituló ¡México por siempre! y fue su vigésimo álbum de estudio tras siete años de no presentar nada nuevo a sus fans. Asimismo, fue el segundo de música ranchera desde México en la piel (2004).

¿De qué trata el nuevo álbum de Luis Miguel?

Jorge 'El Burro' Van Rankin , quien ha sido amigo del cantante desde su época de juventud, dijo que el próximo año habrá nuevo disco del intérprete de La Incondicional. "De hecho, le presenté una canción que lo volvió loco. No sé si la habrá grabado en este disco, es una canción maravillosa que se llama 'Sino te hubiera conocido', que me la dio mi querido José Luis Roma . Se la di yo, pero luego se volvió a enojar conmigo y ahí andamos con el 'estira y afloja'', comentó el conductor. Sin revelar la fecha en que el disco podría salir a la luz, Van Rankin adelantó que Luis Miguel no defraudará a sus seguidores que por años han esperado el lanzamiento de un material pop desde que dio a conocer Luis Miguel (2010) cuyos temas Labios de miel y Tres palabras escalaron en los primeros sitios de popularidad.

Shakira ya tiene su propia 'Barbie' inspirada en su sencillo 'Monotonía'

La muñeca inspirada en la más reciente producción de la barranquillera tiene un hueco en su pecho idéntico al de la artista

Por Juan Pablo González

El pasado 19 de octubre Shakira sorprendió a sus seguidores con la publicación completa de Monotonía, tema que compuso en compañía de Ozuna y en cuyas imágenes del videoclip se pueden apreciar varias indirectas en contra de Gerard Piqué, por cuenta del proceso de separación que enfrenta la expareja después de 12 años de relación.

Horas después del estreno musical, la colombiana sumó a su lista de triunfos el posicionarse nuevamente en el número uno en buena parte de Latinoamérica en las diferentes plataformas digitales como son: Colombia, México, Perú, Chile, Argentina, Ecuador, Panamá, entre otros.

Sin lugar a dudas, el tema estrenado por la barranquillera sigue dando de qué hablar, tanto así que en las redes sociales se especula que la renuncia de Gerard Piqué se debe a la presión mediática que han ejercido los seguidores de la artista con el argumento de que no quiere llevar sobre su pecho el nombre de Shakira.

"¡Gracias a toda mi gente! Cada vez que tuve un agujero en el pecho, fueron ustedes quienes con su cariño y comprensión me ayudaron a repararlo", fueron las palabras de agradecimiento que entregó la artista a sus seguidores, quienes posicionaron en el número uno su nueva canción.

Pero más allá del éxito musical, Shakira es noticia nuevamente por una publicación en la cuenta de Instagram Popculture.dolls dedicada a la recreación de muñecas tipo Barbie de varias famosas, en la que se dio a conocer la imagen de la barranquillera plasmada en la figura de colección. Esta tiene un hueco en el pecho y lleva la misma ropa de la artista, tanto así que se ve igual al video publicado de Monotonía incluyendo el corazón en la mano.

Cabe mencionar que la figura no ha salido a la venta, por lo que se trata de una muñeca de colección inspirada en el más reciente lanzamiento musical de la artista, que ya sobrepasa los 82 millones de reproducciones en YouTube. En la publicación de Instagram, la cuenta tampoco ha indicado si han sido contactados por la marca original para comercializar la muñeca.

Johnny Depp apela el veredicto de $2m a favor de Amber Heard; califica su caso como "fatalmente defectuoso"

Por Megan Sheets and Andrea Blanco

Johnny Depp dio el siguiente paso en su apelación del veredicto de US$2 millones que un jurado otorgó a Amber Heard en su juicio por difamación la primavera pasada.

En un escrito de apelación presentado el miércoles en la Corte de Apelaciones de Virginia, el actor de Piratas del Caribe calificó de "erróneo" el fallo del jurado que otorgó dinero a Heard.

Es el último paso en la explosiva batalla legal entre Heard y Depp, quien demandó a su exesposa por difamación por un artículo de opinión de 2018 para The Washington Post donde se describió a sí misma como víctima de abuso doméstico y habló de sentir "toda la fuerza de la ira de nuestra cultura en contra de las mujeres que alzan la voz".

Luego del dramático juicio televisado que duró ocho semanas de abril a junio, un jurado de siete personas determinó que Heard había difamado a Depp en los tres cargos.

Los jurados otorgaron a Depp US$10 millones en daños compensatorios y US$5 millones en daños punitivos, antes de que la jueza de circuito del condado de Fairfax, Penney Azcarate, redujera este último al límite legal del estado de US$350.000.

Heard ganó una de sus tres contrademandas contra su exmarido, y el jurado concluyó que Depp, a través de su abogado Adam Waldman, la difamó al calificar sus acusaciones sobre un incidente de 2016 como "una emboscada, un engaño".

Se le otorgaron US$2 millones en daños compensatorios, pero US$0 en daños punitivos, lo que dejó a la actriz de Aquaman con US$8,35 millones de su bolsillo.

Tanto Depp como Heard presentaron apelaciones a los veredictos, y la apelación de la exactriz se describe en el escrito de 44 páginas del miércoles.

"El fallo a favor de Heard en esa sola declaración es erróneo", afirma el escrito que vio The Independent.

ASOCIACIÓN CÍVICA HISPANO AMERICANA
2226 S. Shelby St. Indianapolis, IN 46203
(317) 788-6978
Asociación Cívica Hispanoamericana sirviendo a la comunidad desde 1999
Cualquiera que sea su problema llamenos y le ayudaremos o referiremos a la dependencia u oficina adecuada según sea su caso.
* Tramitamos licencias de licor y certificación para meseros(as)
* Tramitamos licencias de licor para restaurantes
* Servicio de escritorio público
* Traducciones
* Permisos para Viaje de Menores
* Información gratuita de como iniciar un negocio.
* Tambien le ayudamos a abrir su negocio, cambio de dueño
* Servicio de Fax y Fotocopias
Nota importante: En nuestra oficina no trabajan abogados ni somos abogados, ni Contadores Publicos, pero le podemos referir con un abogado o contador según sea su caso.

www.LegalementeHablandoIndy.com

JAMES R. BROWNE JR
ABOGADO
Servicio Personalizado
• Lesiones • Empleo
• Accidentes de trabajo
• Muerte por negligencia
Somos hispanos que disfrutamos sirviendo a nuestra comunidad de Indiana.
Prestamos especial atención a nuestros clientes. Obtiene un servicio personal del abogado Browne y su personal.
El precio es importante, así que llámenos antes de inscribirse con otros abogados. Permítanos cuidar de usted, su familia y amigos.

Contáctenos para evaluaciones legales gratuitas en persona y en español.
(317) 574–3090

Sabias que... El dinero que inviertes en publicidad es 100% descontable de tus impuestos

Embracing Diversity since 1999 Abrazando Diversidades
LA VOZ DE INDIANA
Indiana's Leading Bilingual Newspaper

SOCIOPOLIS

La vida en Indianapolis

Mi hija Brenda Solís cuando se maquilla, ahhh se mira HERMOSHA con makeup. Si usted dice lo contrario es por envidia y no le voy a hacer caso =D

Gracias a todos los que acompañaron a mi hermana y a mi en cocobongo en noche de banda, que bonito contar con personas que nos apoyan, les agradezco de corazón.

Espectacular!!!#diademuertosindy #eiteljorgmuseum

Octubre 22-22 Gaby & Osvaldo Muchas Felicidades por su boda, que la vida los siga llenando de amor y que logren todas sus metas juntos Gracias por confiar su día especial en DJ Anthony & Photography.

Muere de manera extraña cantante mexicano Mauricio Garza; tenía 26 años.

By: Mamás Latinas.

Lo que comenzó como un escalofriante rumor en redes sociales, se convirtió en una triste noticia confirmada que le arrebató uno de sus miembros jóvenes a una familia de Monterrey, Nuevo León, México. Se trata del cantante Mauricio Garza, de 26 años de edad, quien murió tras ser encontrado inconsciente en la piscina de su casa, sin que sus familiares pudieran hacer algo para reanimarlo.

Tras ser llevado a la Unidad del Servicio Médico Forense para que se le practicara la autopsia obligada, se confirmó que el joven artista murió a causa de "asfixia por sumersión". Mauricio era parte del dúo 'Dos Garza' junto a su hermano Patricio, con quien tenía fechas para presentarse próximamente en concierto. Sin embargo, los últimos aplausos que recibió fueron de su familia y amigos que lo despidieron esta semana en una misa de cuerpo presente, tras la cual sus restos fueron cremados.

Su familia lo encontró inconsciente dentro de la piscina.

De acuerdo con el diario *El Norte* de *Grupo Reforma*, la tragedia ocurrió a las 17:30 horas del domingo 23 de octubre, en la piscina de una residencia de la colonia Las Diligencias, al sur de Monterrey, Nuevo León, al norte de México. Las primeras versiones señalan que la familia de Mauricio Garza lo encontró inconsciente en el agua, por lo que intentaron reanimarlo en el lugar sin tener éxito, a la par de que llamaron para pedir ayuda médica profesional.

CINE

Something in the Dirt

Estreno en USA
04/11/2022
Productora
Rustic Films
Distribuidora
XYZ Films
Director
Justin Benson, Aaron Moorhead
Guión
Justin Benson
Reparto
Justin Benson, Aaron Moorhead, Sarah Adina Smith, Wanjiru M. Njendu, Issa Lopez, Vinny Curran

Sinopsis:

Cuando los vecinos John y Levi son testigos de eventos sobrenaturales en su edificio de apartamentos de Los Ángeles, se dan cuenta de que documentar lo paranormal podría inyectar algo de fama y fortuna en sus vidas desperdiciadas, pero su amistad se deshilacha a medida que descubren los peligros del fenómeno.

BANDA DE GUERRA INDIANA
PIDE INFORMES
INSCRIBETE
ATLETAS DE ACERO
ATLETISMO
CAMPISMO
DEFENSA PERSONAL
BANDA DE GUERRA
PRIMEROS AUXILIOS
JUEGA
APRENDE
Pide Informes:
317-538-6398

PEERLESS PUMP
Since 1923
Great jobs with Fantastic benefits
General Labor
Forklift
Operators
Maintenance
Techs
Skilled
Machinists

Alivio
MEDICAL CENTER
Donde la prioridad es que nuestros pacientes sanen rápido y reciban un tratamiento digno y humano.
Nuestros servicios
• Medicina general
• Rayos X y ultrasonidos
• Ginecología
• Neurología
• Rehabilitación y fisioterapia
• Psicología
• Estudios de laboratorio
• Exámenes de inmigración
• Tratamientos cosméticos
Indianapolis
317-635-3499
2060 N Shadeland Ave
Indianapolis, IN
Columbus
812-799-0589
4010 Goeller Bvd
Columbus, IN
Próximamente en Lafayette, IN
www.aliviohealth.com

ORMAN
ACCOUNTING & TAX
Contabilidad, Asesorias, Nominas, Inventario e Impuestos.
Si tienes problemas con el IRS nosotros te ayudamos.
¡ Declara tus impuestos desde hoy !
HACEMOS ITINS $40
6030 MADISON AVE.
Indianapolis, IN 46227
(317) 786-8608
(317) 888-6317
Lunes - Jueves
9:00 am - 12:00 pm
1:00 pm - 4:00 pm
Viernes
9:00 am - 12:00 pm
Sabado y Domingo
Cerrado

Acaba el horario de verano en EEUU; empieza horario estándar

Por: LA TIMES

Este fin de semana se acaba el horario de verano en Estados Unidos y entra el horario estándar. El horario estándar comienza a las 2 de la madrugada, hora local, del domingo y dura hasta el 12 de marzo.

Los estadounidenses disfrutarán de la oportunidad de recuperar una hora de sueño y deberán atrasar sus relojes una hora antes de acostarse el sábado por la noche. El cambio de hora significa que la oscuridad llegará más temprano al anochecer, pero que al levantarse habrá más luz en la mañana que ahora.

Hawai, Samoa Americana, Guam, Puerto Rico, las Islas Vírgenes de Estadounidenses y la mayor parte de Arizona no observan el horario de verano.

El ritual que se realiza dos veces al año cansa a algunos estadounidenses y ha llevado a algunos miembros del Congreso a presionar para que el horario de verano sea permanente.

En marzo, el Senado aprobó un proyecto de ley bipartidista, denominado Sunshine Protection Act (Ley de protección de la luz del sol), para poner fin a los cambios de horario. La Cámara de Representantes no se ha pronunciado sobre la iniciativa.

Los promotores dijeron que la idea tendría efectos positivos en la salud pública y la economía, y que incluso reduciría el consumo de energía.

¿Todavía hay esperanza para este mundo?

La Biblia resuena con esperanza … No más lágrimas (Ap. 7:17), No más guerras (Isa. 25:8), No más muerte (Ap. 21:4, 5), El mal se acabará (Sal. 37:10). Son solas algunas de las bendiciones de Dios para toda la humanidad (Ez. 34:26). Al usar su Biblia y estudios de temas basados en las Escrituras como el permiso del mal o El día del Señor, la verdadera esperanza y comprensión se revelarán aún más para que todos la acepten.

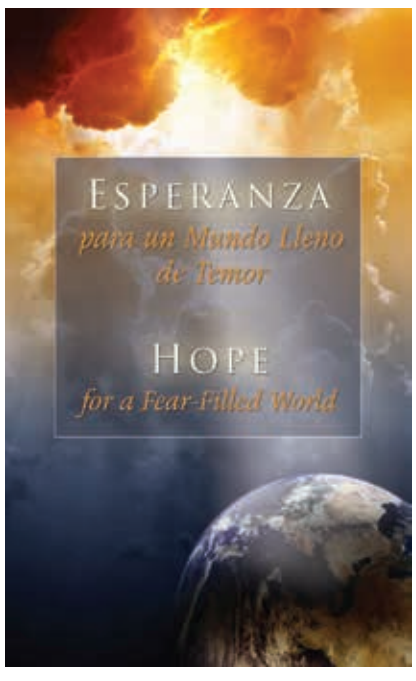

Les ofrecemos estos estudios y más en una copia gratuita de *Esperanza para un Mundo Lleno de Temor*. Contáctenos para obtener su folleto in inglés/español.

Para leer en Línea / To read:
http://www.blessedbible.com/bilingual.htm

Para obtener una copia gratis escriba / For a free copy write to:
NWI Bible Students • P.O. Box 767 • Hebron, IN 46341
O *Contáctenos / Contact*: questions@blessedbible.com

STATE OF INDIANA
COUNTY OF MARION

divorcio /divorce
Rita Aguilar
Petitioner

Jose Guadalupe Martinez Carrasco
Respondent.

Cause No
49 DO 92208 DE006439
Notice of suit
file AUG 25 2022

Do you need to reach the Latino Community?
La Voz de Indiana bilingual newspaper is the answer!

LA VOZ DE INDIANA
Indiana's Leading Bilingual Newspaper

Deportiva

4 de Noviembre del 2022

Las noticias deportivas para nosotros los latinos en Indiana

Dmitry Bivol vuelve a superar al boxeo mexicano; derrota al Zurdo Ramírez

Por: MSN

Dmitry Bivol regresó al ring luego de imponerse al Canelo Álvarez en mayo y, con la misma dosis, venció a Gilberto Ramírez por decisión unánime para mantenerse como campeón de peso semicompleto de la AMB.

Desde el principio del combate en Abu Dhabi, el peleador de Kirguistán no se fue con rodeos. Las combinaciones rápidas y su fuerte pegada fueron las formas de dominar al Zurdo para complicarle el panorama al mexicano a lo largo de los 12 asaltos.

Parecía que la distancia del mexicano iba a poder ser clave para lograr la hazaña de ser nuevo monarca; sin embargo, se necesita otra dosis para destronar a un Bivol que es una amenaza para cualquier peleador que se le quiera interponer en el camino.

Gilberto Ramírez nunca pudo encontrar la forma para hacerle daño a su rival. Algunos intentos de ganchos y golpes a las zonas blandas se veían interrumpidos por el rápido contraataque del ruso, que al terminar la pelea se colocó como uno de los mejores libra por libra del mundo.

La marca invicta del Zurdo Ramírez se vio frustrada. Ahora marcha con 44-1. Por su parte, Dmitry Bivol llegó a 21-0 y dejó claro que es un peleador que no se lleva con la derrota.

Filtran los botines que usará Lionel Messi en Qatar 2022 que recuerdan a su primer Mundial

Por Joan Camargo

Lionel Messi será uno de los jugadores más seguidos durante el Mundial de Qatar 2022. Desde su estilo de juego, camiseta y sus botines. Revelaron cuáles serán los botines que vestirá el astro argentino en lo que será probablemente su último mundial.

Messi debutó en el Mundial de 2006 en el disputó varios encuentros y siempre con botines de la marca alemana Adidas. Para esta edición, usará unos botines con dos destellos en azul claro y las tres bandas negro oscuro y el resto del botín en dorado que señala la búsqueda de la Copa del Mundo.

El modelo dorado es similar al modelo que usó Zinedine Zidane en su último mundial en Alemania 2006. Además, este estilo de botín con las tres bandas de forma curva es similar con el que debutó en mundiales, aunque este tenía el empeine cubierto por una goma blanca.

Argentina jugará contra México, Polonia y Arabia Saudí en los tres partidos correspondientes al Grupo C de la Copa del Mundo.

Messi disputará su quinto Mundial con la camiseta de Argentina, pero a diferencia de las otras, en esta llega como favorita junto con Brasil y Francia. El Mundial inicia el 20 de noviembre y las listas de las convocatorias de las 32 selecciones comienzan a partir del 10 de noviembre.

El delantero argentino Lionel Messi será baja este domingo para el partido liguero que enfrentará al París Saint-Germain contra el Lorient debido a una inflamación del tendón de Aquiles.

Según informó el conjunto parisino en un comunicado con el parte médico con vistas al encuentro de mañana, Messi descansará "como medida de precaución" y regresará a los entrenamientos grupales la próxima semana.

"Víctima de una inflamación en el tendón de Aquiles, Leo Messi permanecerá internado por precaución. Regresará a los entrenamientos colectivos la próxima semana", expresó el PSG en el comunicado.

NOTICIAS DE ÚLTIMA HORA

El voto de la comunidad hispana se vuelve decisivo en casi una decena de estados de cara a las 'midterm'

Por BBC Mundo

A tan solo una semana de que se celebren las conocidas 'midterm', los comicios realizados en Estados Unidos a mitad de mandato y que sirven de consulta sobre la gestión del presidente, el voto de la comunidad hispana se ha vuelto decisivo en casi una decena de estados de todo el país.

Con un electorado en constante crecimiento y más joven que el general, está previsto que unos 34,5 millones de estadounidenses de origen hispano participen en las elecciones del 8 de noviembre, según un estudio realizado por la agencia LSG.

La población hispana representa ya el 14,3 por ciento del censo electoral de Estados Unidos, una cifra que ha aumentado significativamente durante las últimas décadas. En 2008 representaban el 9,2 por ciento de la población con derecho a voto.

Los votantes hispanos, que se han caracterizado tradicionalmente por presentar una tasa de participación especialmente más alta que otros grupos de votantes, se concentran principalmente en estados como Nuevo México, California, Texas, Arizona y Florida, entre otros, y se han vuelto una pieza clave para hacerse con un mayor número de escaños.

La mayoría procede de países como México, El Salvador, Cuba y República Dominicana y centran sus preocupaciones en la economía, la sanidad, la educación, la violencia y la seguridad. Varias encuestas señalan que tres de cada cuatro votantes hispanos se han mostrado insatisfechos con el actual liderazgo, mientras que un 50 por ciento ha expresado su desaprobación a la Administración del presidente, Joe Biden.

ESTADOS CLAVE

California cuenta con un 32 por ciento de votantes hispanos, una cifra que lo sitúa como el estado con mayor proporción de electores de dicho origen, solo superado por Nuevo México. El voto de este sector poblacional será decisivo en la región dado que los comicios podrían estar muy reñidos.

El estado es considerado un 'blue state', de mayoría demócrata, por lo que no se esperan grandes sorpresas a la hora de elegir al próximo gobernador. No obstante, la distancia entre los candidatos demócratas y republicanos es significativamente menor en la lucha por hacerse por los escaños.

Texas también cuenta con aproximadamente un 32 por ciento de votantes hispanos, si bien se ha registrado recientemente un giro hacia el Partido Republicano. Más allá de su impacto concreto en los resultados electorales, que será muy elevado, el comportamiento del voto hispano en Texas podría constatar nuevas tendencias en determinados distritos.

Al contrario que California, es considerado un feudo republicano donde la formación rara vez ha perdido influencia. Los demócratas lograron hacerse con el apoyo de estos grupos en los comicios de 2020, aunque el margen se redujo significativamente.

En ***Arizona,*** que cuenta con un 25 por ciento de votantes hispanos, la victoria no está clara. En 2020, Biden ganó solo por 10.000 votos y gracias al apoyo de los sectores hispanos, que favorecieron mayoritariamente a los demócratas.

No obstante, el Partido Republicano ha cosechado avances desde entonces y ha logrado reducir la ventaja de los demócratas.

El peso del electorado de origen hispano en ***Florida*** es uno de los más grandes históricamente hablando. Al igual que en Texas, se ha producido paulatinamente un cambio en el voto, que favorece ahora a los republicanos.

En 2020, los republicanos aseguraron su victoria en el estado reduciendo en gran medida el apoyo por parte de grupos hispanos a los demócratas, un respaldo que buscan incrementar de cara a la próxima semana.

Nevada, con un 21 por ciento de votantes hispanos, también depende del voto hispano, que puede resultar determinante. En este estado Biden logró hacerse con un 2,39 por ciento de votos más que el expresidente Donald Trmump. El apoyo de los votantes hispanos fue fundamental para que pudiera hacerse con este estado.

En esta línea se sitúan también otras zonas como Pensilvania y Georgia, donde a pesar de que el voto hispano presenta una proporción mucho menor, dicho electorado desempeña un papel fundamental ante unos márgenes de victoria mínimos para los principales candidatos.

Empleados del Twitter de Musk se preparan para despidos

Por AP Noticias

Los empleados de Twitter se preparaban el viernes para enterarse de despidos masivos bajo la reforma de la red social prevista por su nuevo propietario, Elon Musk.

En una carta a los empleados difundida por diversos medios, la empresa dijo que cada empleado sabrá antes de las 9 de la mañana, hora del Pacífico (mediodía del este, 1600 GMT), si ha sido despedido. La carta no dijo cuántas personas perderían su empleo.

Algunos empleados tuitearon el viernes por la mañana que ya no tenían acceso a sus cuentas en internet. La carta enviada por correo electrónico a los empleados dijo que la reducción de puestos de trabajo era "necesaria para garantizar el éxito de la empresa en el futuro".

Los aproximadamente 7.500 empleados de Twitter preveían los despidos desde que Musk tomó las riendas de la empresa. Desde su primer día como dueño de la red, el multimillonario gerente general de Tesla despidió a los directivos principales, incluido el CEO Parag Agrawal.

También despidió a la junta directiva y asumió como miembro único. El jueves por la noche, muchos empleados de Twitter utilizaron la red social para expresar su apoyo mutuo con mensajes que eran frecuentemente solo emojis de corazones azules para significar el pájaro azul que es el logotipo de la empresa.

Hasta el jueves, Musk y Twitter no habían anunciado públicamente los despidos inminentes, a pesar de que la ley de notificación y recapacitación de trabajadores obliga a las empresas con al menos 100 empleados a revelar los despidos de 500 empleados o más, sea que la empresa cotiza en bolsa o no.

Barry C. White, vocero del Centro de Capacitación de Trabajadores de California, dijo que la agencia no ha recibido tal notificación recientemente de Twitter.

El jueves se presentó una demanda colectiva en la corte federal de San Francisco en nombre de cuatro empleados, la cual alega que Twitter tiene la intención de multiplicar los despidos y que ha violado la ley al no emitir el aviso obligatorio.

Es una época difícil para las empresas de las redes sociales: se reduce la cantidad de publicidad y las más nuevas, principalmente TikTok, amenazan a las de la generación anterior, como Twitter y Facebook.

No existe el exceso de trabajo en equipo.

Presentamos Community Health Network MD Anderson Cancer Center. Una asociación que trae toda la experiencia y los protocolos de tratamiento de uno de los principales centros oncológicos del país a Indiana.

Un sello distintivo de nuestro enfoque es la atención multidisciplinaria. Significa que tendrá un equipo de atención compuesto por especialistas y subespecialistas, cada uno con conocimientos expertos en su tipo específico de cáncer trabajando juntos. No hay mejor manera de armar un plan de tratamiento, y no hay otro lugar para obtener este nivel de atención en la región.

Ahora, más que nunca, queremos que recuerdes que cuando eres parte de una comunidad, nunca estás solo.

Comencemos el viaje juntos en ***eCommunity.com/cancer***

Community Health Network
MD Anderson ~~Cancer~~ Center
Making Cancer History®